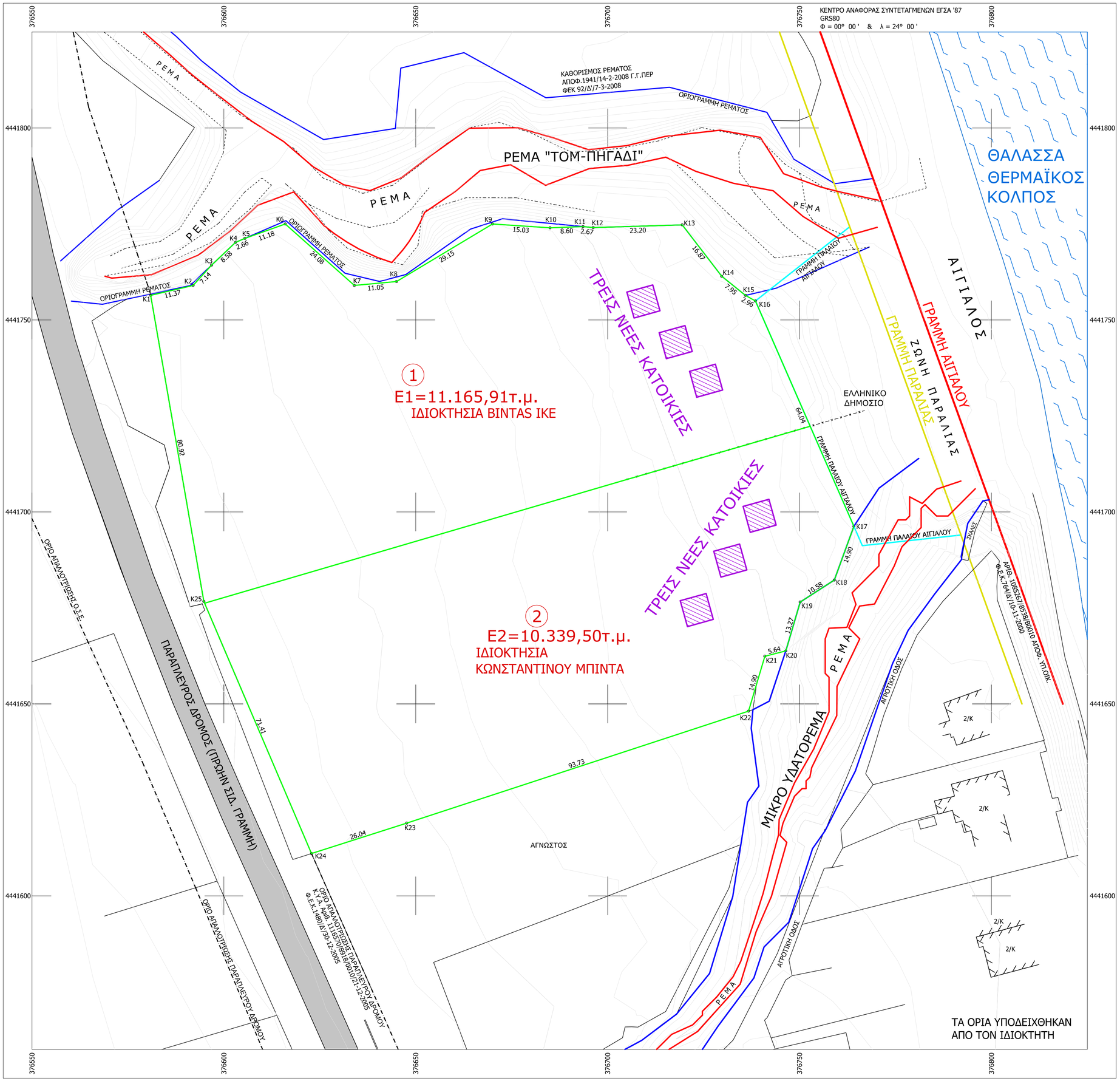

Digitally signed by
VASILEIOS
GEROVASILEIOU
Date: 2023-12-04
14:13+02:00

ΜΕΛΕΤΗΤΗΣ: **ΓΕΡΟΒΑΣΙΛΕΙΟΥ ΒΑΣΙΛΕΙΟΣ**
ΑΓΡΟΝΟΜΟΣ ΤΟΠΟΓΡΑΦΟΣ ΜΗΧΑΝΙΚΟΣ Α.Π.Θ.
Structures - Topographic Surveys - Expert Advisory Services
25ΗΣ ΜΑΡΤΙΟΥ 70 - ΚΑΤΕΡΙΝΗ - ΤΗΛ.+30 6974428692 - topo9315@gmail.com

04 ΔΕΚΕΜΒΡΙΟΥ 2023

ΕΡΓΟΔΟΤΗΣ: ΟΛΥΜΠΟΥ ΕΛΑΙΩΝ Α.Ε.

ΘΕΣΗ ΕΡΓΟΥ: ΠΕΡΙΟΧΗ "ΤΟΜ - ΠΗΓΑΔΙ" - ΠΑΡΑΠΛΕΥΡΟΣ ΔΡΟΜΟΣ - ΕΚΤΟΣ ΣΧΕΔΙΟΥ - ΑΓΡΟΚΤΗΜΑ ΛΙΤΟΧΩΡΟΥ - Δ.Δ. ΛΙΤΟΧΩΡΟΥ - Δ.Ε. ΛΙΤΟΧΩΡΟΥ - ΔΗΜΟΣ ΔΙΟΥ - ΟΛΥΜΠΟΥ - Π.Ε. ΠΙΕΡΙΑΣ - ΠΕΡ. ΚΕΝ. ΜΑΚΕΔΟΝΙΑΣ

ΕΡΓΟ: ΣΤΡΑΤΗΓΙΚΗ ΜΕΛΕΤΗ ΠΕΡΙΒΑΛΛΟΝΤΙΚΩΝ ΕΠΙΠΤΩΣΕΩΝ ΓΙΑ ΤΟ ΕΡΓΟ "ΕΙΔΙΚΟ ΠΟΛΕΟΔΟΜΙΚΟ ΣΧΕΔΙΟ (ΕΠΣ) ΣΤΗ ΘΕΣΗ "ΤΟΜ - ΠΗΓΑΔΙ" ΤΟΥ Δ.Δ. ΛΙΤΟΧΩΡΟΥ ΤΗΣ Π.Ε. ΠΙΕΡΙΑΣ"

ΑΡΙΘΜΟΣ ΣΧΕΔΙΟΥ : **Β.ΙΙ**
ΕΚΔΟΣΗ : **1.03**

ΚΛΙΜΑΚΑ : **1:500**

ΘΕΜΑ ΣΧΕΔΙΟΥ :
ΧΑΡΤΗΣ ΣΕΝΑΡΙΟΥ ΙΙ
ΑΝΕΓΕΡΣΗ ΕΞΟΧΙΚΩΝ ΚΑΤΟΙΚΙΩΝ ΣΕ ΔΥΟ ΑΓΡΟΤΕΜΑΧΙΑ ΜΕ ΤΙΣ ΔΙΑΤΑΞΕΙΣ ΤΟΥ Π.Δ. ΤΗΣ Ζ.Ο.Ε. ΣΕ ΕΚΤΟΣ ΣΧΕΔΙΟΥ ΠΕΡΙΟΧΗ

Ο ΣΥΝΤΑΞΑΣ
ΣΦΡΑΓΙΔΑ/ΥΠΟΓΡΑΦΗ

ΒΑΣΙΛΕΙΟΣ Γ. ΓΕΡΟΒΑΣΙΛΕΙΟΥ
ΑΓΡΟΝΟΜΟΣ ΤΟΠΟΓΡΑΦΟΣ ΜΗΧΑΝΙΚΟΣ
ΔΙΠΛΩΜΑΤΟΥΧΟΣ Α.Π.Θ.
ΜΕΛΟΣ ΤΕΕ ΑΡ. ΜΗΤΡ. 98779
25ης Μαρτίου 70 Κατερίνη 60100
τηλ. 23510 46799 κιν. 6974428692
ΑΦΜ 141103279 Β' ΔΟΥ ΚΑΤΕΡΙΝΗΣ

ΓΙΑ ΤΗΝ ΥΠΗΡΕΣΙΑ